NOVEMBRE 2025
#22

LE MAGAZINE
DES HABITANTS
DE **PORNIC**
AGGLO PAYS
DE RETZ

votre agglo



À LA UNE

Prévention, accompagnement, soutien...

Violences conjugales : l'Agglo aux côtés des victimes

CHAUMES-EN-RETZ · CHAUVÉ · CHEIX-EN-RETZ · LA BERNERIE-EN-RETZ · LA PLAINE-SUR-MER · LES MOUTIERS-EN-RETZ · PRÉFAILLES
PORNIC · PORT-SAINT-PÈRE · ROUANS · ST-HILAIRE-DE-CHALÉONS · ST-MICHEL-CHEF-CHEF · STE-PAZANNE · VILLENEUVE-EN-RETZ · VUE

PORNIC agglo PAYS DE RETZ

WWW.PORNICAGGLO.FR

AMBITION

Prévention, accompagnement, soutien...

Violences conjugales : l'Agglo aux côtés des victimes

En Loire-Atlantique, 5 587 plaintes* ont été déposées en 2024 par des femmes, pour des faits de violences conjugales. Forces de l'ordre, Espaces Départementaux de Solidarités, associations... L'accompagnement des victimes et la prévention sont au cœur des actions menées par Pornic agglo Pays de Retz et ses partenaires, dans le cadre du Conseil Intercommunal de Sécurité et de Prévention de la Délinquance. Un travail collectif essentiel pour soutenir les victimes de violences conjugales sur le territoire. Entre avril 2023 et avril 2024, 6 000 femmes* ont été victimes de violences physiques ou sexuelles dans le couple en Loire-Atlantique. Pour endiguer ce phénomène encore trop présent, l'Agglo prévient et agit sur tous les fronts.



LE CHIFFRE

21 000

femmes ont été victimes de violences psychologiques au sein du couple en Loire-Atlantique, entre avril 2023 et avril 2024.*

TÉMOIGNAGE DE VALÉRIE, VICTIME DE VIOLENCES CONJUGALES ET ENTRETIEN AVEC CÉCILE ET LUCIE, DEUX INTERVENANTES SOCIALES DE L'ASSOCIATION TRAJET.**

*Source : Département de Loire-Atlantique
**prénom d'emprunt

•••



« Si je reste, j'y laisse ma peau »

En France, 373 000 femmes âgées de 18 ans et plus ont été victimes de violences physiques, sexuelles ou psychologiques commises par leur conjoint ou ex-conjoint en 2022*. Des femmes qui ont aimé, subi, souffert, avant de s'écrouler puis de tenter de se reconstruire. Valérie, habitante du Pays de Retz, fait partie de ces femmes.

« Pourquoi suis-je restée ? » Cette question résonne encore dans la tête de Valérie**, après qu'elle ait décidé un jour d'été, de quitter son conjoint. Ce choix mettait un terme à une relation amoureuse qui avait débutée plus de quinze ans auparavant. Valérie entre dans la trentaine lorsqu'elle rencontre M.***

Le courant passe immédiatement entre eux. Autonome, intelligent, rassurant… *« Il cochait toutes les cases du futur père de famille, c'était la bonne personne »*, raconte Valérie. À tel point qu'il lui parle très vite de son souhait d'avoir un enfant.

Après quelques mois de relation, elle tombe enceinte. La lune de miel prend fin et Valérie se retrouve confrontée aux premiers épisodes de violences psychologiques et verbales qui dureront une quinzaine d'années. Menaces de séparation teintées de « Je t'aime », accès de colère, hurlements… L'insécurité s'immisce dans le quotidien. *« Je viens te chercher puis je te lâche… Au départ, je me souviens m'être dit : c'est trop tard, tu es enceinte »*. La suite de sa relation avec M. voit les violences monter crescendo, à l'abri des regards.

Vivre en apnée

Valérie apprend alors à vivre avec la peur. Peur de la violence psychologique, des humiliations, du rabaissement et d'une violence toujours très contrôlée, maitrisée, froide. *« C'est très insidieux, tout cela se met en place de façon très lente »*, décrit-elle. *« À chaque fois qu'il me mettait plus bas que terre, il me récupérait en prenant soin de moi. Il réussissait à me faire oublier ce qu'il m'avait fait »*.

Un processus d'emprise qui use mentalement Valérie, pour qui la séparation reste inenvisageable. *« Je n'ai jamais été jusqu'à me dire :* il faut que je parte. *La première fois que j'y ai pensé, j'ai eu peur qu'il demande la garde alternée. Quand j'y pensais, j'avais le ventre en vrac, c'était viscéral »*. Après plus de 15 ans de vie commune, le corps de Valérie commence à s'exprimer et elle perd l'appétit. *« Il me dit que mes enfants vont se détourner de moi. Il me terrasse, je ne suis plus que l'ombre de moi-même »*, raconte Valérie, qui plonge dans une profonde dépression. *« Je ne savais plus qui j'étais, ni ce que je voulais. Il avait réussi à me vider de ma substance. On a l'impression d'être en sécurité dans le couple, alors que pas du tout ! »*. Usée, elle est finalement hospitalisée. Un moment terrible, mais salvateur.

« Je prépare ma fuite »

Avec l'aide du personnel médical, elle prend peu à peu conscience de ce qu'elle a vécu tout au long de ces années. Elle décide alors de confier ses souffrances à ses parents et envisage la séparation. Mise en relation avec une assistante sociale de l'Espace Départemental des Solidarités, dans le Pays de Retz, Valérie entame un véritable parcours de libération. *« Tout va partir de là. Je prépare ma fuite, car je sens que si je reste, j'y laisse ma peau »*, se souvient-elle. L'association Trajet *(lire encadré)* lui propose un hébergement d'extrême urgence. Cet appartement marque le début de sa nouvelle vie et lui permet de briser ses chaînes, après plus d'une dizaine d'années d'emprise.
Elle dépose ensuite plainte auprès de la gendarmerie. Un moment *« très dur »*, mais qui lui a permis d'acter la culpabilité de son ex-conjoint devant la justice.

Partager pour se reconstruire

Valérie a ensuite décidé de partager son histoire auprès d'autres victimes de violences conjugales, à travers les Ateliers du MOI *(lire page 6)* proposés par Pornic agglo Pays de Retz. *« Rencontrer d'autres femmes, entendre ce qu'elles ont vécu permet de se dire que l'on n'est pas seule. Je m'y sens en sécurité. Il ne faut pas attendre d'être mieux, d'être debout pour y aller »*, confie-t-elle.

Aujourd'hui, Valérie s'est relevée. Animée par une forte volonté d'aller de l'avant, elle a retrouvé son emploi et un logement. Un environnement stable qui contribue à sa reconstruction. Si l'emprise lui colle encore parfois à la peau, elle aspire désormais à réparer ses blessures et retrouver le bonheur. Pour vivre, tout simplement.

* Source : Observatoire national des violences faites aux femmes

**Prénom d'emprunt

***Nom d'emprunt

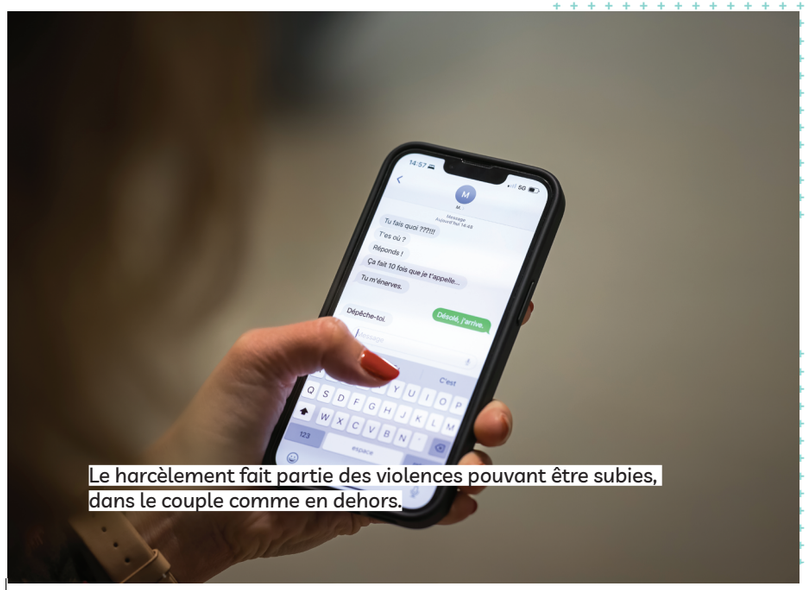

Le harcèlement fait partie des violences pouvant être subies, dans le couple comme en dehors.

Une série de témoignages à retrouver sur **pornicagglo.fr**

LE RELOGEMENT, « UNE DÉLIVRANCE »

Cécile et Lucie sont intervenantes sociales au sein de l'association Trajet, partenaire de l'Agglo dans la mise à l'abri des victimes de violences intrafamiliales.

En quoi consiste le protocole de mise à l'abri des victimes ?

Mis en place depuis 2020 sur le territoire dans le cadre du CISPD* de l'Agglo, ce protocole se déclenche à travers notre réseau de partenaires, assistantes sociales ou gendarmeries, qui nous contactent lorsqu'une femme a besoin d'être hébergée en urgence. Deux logements sont disponibles sur le territoire. Nous y accueillons les femmes, après avoir évalué leur situation. Nous intervenons bien souvent dans un moment de grande détresse. C'est pourquoi tout est prêt à leur arrivée : nourriture, linge, produits d'hygiène…

Comment sont-elles accompagnées ?

Notre rôle est multiple : accompagnement administratif et financier, démarches liées au relogement, mais aussi rescolarisation des enfants, souvent contraints de quitter leur école, afin d'assurer une distance avec l'auteur des violences après la séparation. L'association Solidarité Femmes Loire-Atlantique réalise un accompagnement global autour des violences conjugales. Les victimes peuvent aussi être accompagnées lors des audiences au tribunal. Enfin, la gendarmerie peut intervenir pour sécuriser le retour au domicile, pour y récupérer des effets personnels. C'est tout un réseau qui se mobilise pour entourer et soutenir ces victimes.

Quel rôle le relogement joue-t-il dans la reconstruction de ces femmes ?

Beaucoup d'entre elles nous disent : *« Si j'avais su que ce type de logement existait, je serais partie depuis bien longtemps »*. Ce dispositif représente une délivrance et permet aux victimes de reprendre confiance en elles. En France, une victime tente en moyenne à sept reprises, de quitter le domicile avant une séparation définitive.

*Conseil Intercommunal de Sécurité et de Prévention de la Délinquance

L'Agglo auprès des victimes **de violences intrafamiliales**

En 2024, 107 femmes et deux hommes ont été accompagnés sur le territoire de l'Agglo, à la suite de violences conjugales ou intrafamiliales. Face à ces violences croissantes, Pornic agglo Pays de Retz et ses partenaires agissent au plus près des victimes. Mise à l'abri, soutien psychologique, accompagnement, prévention… Grâce à son Conseil Intercommunal de Sécurité et de Prévention de la Délinquance, l'Agglo coordonne et soutient plusieurs actions pour endiguer ce fléau.



Les victimes de violences conjugales peuvent faire appel aux Espaces Départementaux des Solidarités du territoire.

Les victimes de violences conjugales appartiennent à toutes les tranches d'âge et toutes les classes sociales. Pour les accompagner ou les aider à sortir de cette spirale de violence, Pornic agglo Pays de Retz soutient et coordonne plusieurs dispositifs. Le CISPD* intervient notamment dans le protocole de mise à l'abri des victimes, en étroite collaboration avec les associations Trajet et Solidarité Femmes Loire-Atlantique qui proposent des logements d'extrême urgence aux victimes qui décident de quitter le foyer. Depuis 2022, 18 femmes et 30 enfants ont été mis à l'abri. Un dispositif décisif dans le processus de reconstruction de ces femmes, pour qui ces instants de sécurité sont une respiration après des mois, voire des années, sous l'emprise de leur conjoint.
Des permanences sont également proposées sur tout le territoire pour les personnes victimes de violences sexuelles : de l'agression au viol, en passant par le harcèlement sexuel. Avec le soutien de l'Agglo, SOS Inceste Violences Sexuelles propose des permanences Mobil' Ecoute, où une psychologue reçoit, dans un camion aménagé, les victimes de 15 ans et plus et leur entourage. Ces permanences ont lieu sur rendez-vous les lundis, en alternance sur quatre communes : Pornic, La Plaine-sur-Mer, Chaumes-en-Retz et Sainte-Pazanne. En trois années d'existence, 56 personnes, âgées de 15 à 67 ans, ont bénéficié de cet espace de parole et d'écoute. 90% des situations rencontrées sont concernés par l'inceste.

Reconstruire et prévenir
Depuis 2023, pour aider ces victimes dans ce long processus de reconstruction, l'Agglo propose, les Ateliers du MOI.
Il s'agit d'ateliers collectifs destinés aux femmes victimes de violences conjugales afin de rompre leur isolement. Aline Lainé, praticienne en psychodrame et Marie Thibaud, thérapeute systémicienne, accompagnent ces femmes à revenir sur leur propre perception, à travers des exercices collectifs mêlant relaxation méditative et travail autour du psychodrame. Ces ateliers libres sont aussi des moments de partage et de libération.
Enfin, tout au long de l'année, Pornic agglo Pays de Retz mène un travail de sensibilisation et de prévention en proximité. Violences conjugales et sexuelles, consentement, égalité femme/homme sont des sujets abordés dans les établissements scolaires, auprès des professionnels, des élus, mais aussi du grand public. La carte STOP violences, le violentomètre qui permet de mesurer les comportements violents dans une relation, le dispositif #Safestival qui intervient dans les milieux festifs ou encore les interventions d'Info Jeunes dans les collèges et lycée sont autant d'outils pour comprendre et agir. Reconnaître les signes, comprendre les mécanismes des violences, connaître les recours possibles, protéger, sont les clés à portée de main de chacun, pour prévenir durablement.
En parler, c'est déjà lutter contre ces formes de violences.

* Conseil Intercommunal de Sécurité et de Prévention de la Délinquance

Pour en savoir plus :



Ensemble, tout est possible : rendez-vous le jeudi 20 novembre, à 20h30, Amphithéâtre Thomas Narcejac, à Pornic.
Gratuit. À partir de 14 ans.
Inscriptions sur pornicagglo.fr et
Inscriptions recommandées au 02 51 74 07 16.

Un théâtre interactif pour entendre la parole des victimes

Afin de lever le tabou des violences faites aux femmes, un spectacle gratuit est proposé à l'Amphithéâtre Thomas Narcejac à Pornic, le jeudi 20 novembre. Lors de cette représentation participative proposée par l'Agglo, la compagnie Live Comedy met en scène des paroles de femmes victimes de violences recueillies lors des Ateliers du MOI. Des histoires vraies qui permettent au public de mieux comprendre l'emprise subie par ces femmes.

Cette soirée est l'occasion d'avoir des clés de compréhension sur les différentes formes de violences et de rencontrer des personnes et lieux ressources du territoire. Les spectateurs qui le souhaitent pourront également prendre la parole. ●

BON À SAVOIR

260
ACTEURS DU TERRITOIRE ONT ÉTÉ FORMÉS CES CINQ DERNIÈRES ANNÉES SUR LES THÉMATIQUES DES VIOLENCES CONJUGALES ET DES VIOLENCES SEXUELLES.

3919
C'EST LE NUMÉRO GRATUIT pour les victimes de violences physiques, verbales, psychologiques… Il est également ouvert aux témoins de violences intrafamiliales.

EN 2024, LES DEUX LOGEMENTS MIS À DISPOSITION DES VICTIMES SUR LE TERRITOIRE ONT ÉTÉ OCCUPÉS
709
JOURS SUR 730.

AQUACENTRE

L'Aquacentre labellisé



CET ÉTÉ, L'AQUACENTRE A OBTENU LE LABEL « PISCINE DE DEMAIN » (3 ÉTOILES). CETTE DISTINCTION RÉCOMPENSE L'ENGAGEMENT DE L'AQUACENTRE ET DE SES ÉQUIPES. GESTION RESPONSABLE ET DURABLE DE L'EAU ET DE L'ÉNERGIE, ENGAGEMENT POUR L'ACCESSIBILITÉ UNIVERSELLE, QUALITÉ D'ACCUEIL ET DE SERVICE IRRÉPROCHABLE POUR LE CONFORT DES USAGERS FONT LES ATOUTS DE CET ÉQUIPEMENT INTERCOMMUNAL.

PRÉVENTION

UNE NOUVELLE GENDARMERIE À CHAUMES-EN-RETZ

PORNIC AGGLO PAYS DE RETZ A LANCÉ LE CHANTIER DE CONSTRUCTION D'UNE QUATRIÈME GENDARMERIE SUR LE TERRITOIRE, SITUÉE AU COEUR DE CHAUMES-EN-RETZ. APRÈS LE REMÉANDRAGE D'UN COURS D'EAU SUR LA PARCELLE, LES PREMIERS TRAVAUX DÉBUTERONT EN MARS 2026. CE PROJET S'INSCRIT DANS L'ENGAGEMENT DU PRÉSIDENT DE LA RÉPUBLIQUE PRIS EN 2022, DE CRÉER 238 NOUVELLES BRIGADES SUR LE TERRITOIRE NATIONAL. LE CHOIX DE LA COMMUNE DE CHAUMES-EN-RETZ POUR CETTE IMPLANTATION S'EXPLIQUE NOTAMMENT PAR LA FORTE CROISSANCE DÉMOGRAPHIQUE DE CE SECTEUR. LE BÂTIMENT ACCUEILLERA UNE BRIGADE DE 10 MILITAIRES ET OUVRIRA À LA RENTRÉE 2027.

Coût de l'opération : 4 895 000 € TTC (Pornic agglo Pays de Retz : 4 457 000 € / Etat : 438 000 €)

Plus d'infos sur **pornicagglo.fr.**



Scannez le QR code pour écouter les épisodes du podcast :

FAMILLE

Parlons peu, parlons jeunes : un podcast 100 % jeunesse

A travers un tout nouveau format initié par Info Jeunes et la MJ Mobile, les animateurs Jeunesse de l'Agglo donnent la parole aux adolescents du territoire, dans une série d'épisodes courts permettant d'entendre leur voix. Cet été, la MJ Mobile s'est déplacée dans une quarantaine de lieux. L'occasion pour les animateurs de créer un lien direct avec les jeunes, en se rapprochant de leurs centres d'intérêts et de leurs lieux de vie. Amitié, soirée, sexualité, années lycée... Autant de thématiques abordées dans ce podcast disponible sur la plateforme Spotify.

Des bornes pour valoriser vos déchets alimentaires près de chez vous



Vous vivez dans un immeuble ou une maison sans jardin en centre-bourg et vous n'avez pas la possibilité de disposer de votre propre composteur ou d'un composteur collectif ? Pornic agglo Pays de Retz a installé de nouveaux points d'apport volontaire destinés à collecter vos déchets alimentaires.

Afin d'intensifier sa politique en faveur de la réduction des déchets, Pornic agglo Pays de Retz propose un service complémentaire aux habitants qui n'ont pas accès au compostage individuel ou collectif. Il s'agit de nouveaux points de proximité situés dans le centre-bourg des communes de l'Agglo destinés à collecter des déchets de cuisine. Leur installation a eu lieu en septembre dernier, sur une cinquantaine de sites du territoire. Une communication de proximité en porte-à-porte a été menée par les agents de l'Agglo lors de la mise en place de ces bornes. Les usagers concernés ont reçu un kit de compostage, comprenant un bioseau et les consignes de tri.

Ce nouveau service permet de trier à la source les déchets alimentaires, afin de réduire le volume des ordures ménagères. Épluchures de fruits et légumes, pain, restes de repas, filtres en papier peuvent être jetés en vrac dans ces nouvelles bornes... Ces déchets sont ensuite valorisés en compost.

Pour en savoir plus ou pour disposer d'un bioseau, contacter le 02 51 74 28 10 ou par mail à environnement@pornicagglo.fr. Une carte des points de collecte proches de chez vous est désormais en ligne sur pornicagglo.fr

LE SAVIEZ-VOUS ?

Des déchets contenus dans votre bac d'ordures ménagères peuvent être éliminés grâce au compostage, qui accélère le processus naturel de décomposition des matières organiques.

Afin de généraliser le tri des biodéchets, Pornic agglo Pays de Retz propose plusieurs solutions de compostage. Grâce à des dispositifs adaptés, chaque habitant du territoire peut réduire le volume de ses ordures ménagères.

Vous habitez une maison avec un jardin ? Vous pouvez bénéficier d'un composteur individuel. L'Agglo poursuit son Opération 1 000 composteurs en distribuant chaque mois des composteurs aux habitants en accordant une subvention de 40 € pour l'achat d'un composteur individuel.

En parallèle, le service prévention et gestion des déchets propose régulièrement des ateliers pour s'initier aux bonnes pratiques du compostage et pour recycler ses déchets verts directement au jardin, permettant ainsi de diminuer les allers-retours en déchèterie.

Enfin, si vous habitez dans un immeuble situé en dehors d'un bourg, l'Agglo vous accompagne pour l'installation d'un composteur collectif près de votre résidence ou dans votre quartier. Des agents de l'Agglo vous accompagnent dans ce projet, en vous fournissant trois bacs, en vous aidant à définir les rôles de chacun et en suivant la mise en place. Un bon moyen de réduire le poids de vos ordures ménagères.

Vélo : des aménagements pour un nouvel itinéraire

MOBILITÉS

Dans le cadre de son Schéma directeur des modes actifs, l'Agglo prévoit de créer plusieurs nouveaux itinéraires cyclables, permettant de relier les communes entre elles, pour des déplacements du quotidien. La construction d'un nouvel itinéraire a débuté cet automne. Il reliera Chaumes-en-Retz (secteur Arthon-en-Retz) aux Moutiers-en-Retz. Un itinéraire sécurisé de 8 km qui devrait voir le jour l'été prochain. ●

PROXIMITÉ



RESTEZ INFORMÉS AVEC PORNICAGGLO.FR ET NOS NEWSLETTERS !

AFIN DE RÉPONDRE À VOS INTERROGATIONS ET VOUS FOURNIR TOUTES LES INFORMATIONS UTILES, PORNIC AGGLO PAYS DE RETZ A FAIT ÉVOLUER SON SITE INTERNET DURANT L'ÉTÉ. IL EST DÉSORMAIS ORGANISÉ PAR GRANDES THÉMATIQUES, POUR RÉPONDRE AU MIEUX À VOS BESOINS. POUR RESTER INFORMÉS CHAQUE MOIS, DES ACTUALITÉS DE L'AGGLO, DES ÉVÈNEMENTS OU DES TRAVAUX SUR LE TERRITOIRE, VOUS POUVEZ ÉGALEMENT VOUS INSCRIRE AUX NEWSLETTERS THÉMATIQUES. ●

Pour s'inscrire aux newsletters, rendez-vous sur la page d'accueil de pornicagglo.fr

EAU

Des travaux **pour réduire le risque d'inondation**



DES TRAVAUX DE LUTTE CONTRE LES INONDATIONS ET DE RENATURATION DU RUISSEAU DES ÉTANGS DE BOURGNEUF-EN-RETZ ONT DÉMARRÉ À VILLENEUVE-EN-RETZ, ET SE POURSUIVRONT JUSQU'EN DÉCEMBRE. UN CHANTIER AUX OBJECTIFS MULTIPLES, PUISQU'IL S'AGIT D'ABORD DE RÉDUIRE LE RISQUE D'INONDATION EN ZONE URBAINE, EN FAVORISANT LE DÉBORDEMENT DU COURS D'EAU EN AMONT. ENSUITE, IL AMÉLIORERA LA QUALITÉ DE L'EAU EN FAVORISANT SON OXYGÉNATION ET LA BIODIVERSITÉ. ENFIN, IL FACILITERA L'ÉVACUATION DES EAUX GRÂCE À L'AUGMENTATION DE LA SECTION D'ÉCOULEMENT.

Montant des travaux 168 658 € HT (Agence de l'Eau Loire-Bretagne : 84 329 € HT - Région Pays de la Loire : 50 597 € HT - Pornic agglo Pays de Retz : 33 732 € HT)



INITIATIVE

La santé pensée à l'échelle du territoire

3 500 PERSONNES SONT INSCRITES SUR LA LISTE DE PATIENTS SANS MÉDECIN TRAITANT. 400 EN ONT TROUVÉ UN, GRÂCE À CE DISPOSITIF MIS EN PLACE IL Y A UN AN.

PRÉVENIR, ACCOMPAGNER ET ACCULTURER LA POPULATION, SOUTENIR LES PROFESSIONNELS DE SANTÉ DU TERRITOIRE… LA COMMUNAUTÉ PROFESSIONNELLE TERRITORIALE DE SANTÉ (CPTS) DU PAYS DE RETZ MISE SUR LE COLLECTIF POUR ATTEINDRE SON OBJECTIF : AMÉLIORER LE SYSTÈME DE SANTÉ SUR LE TERRITOIRE, ET PROPOSER AUX HABITANTS DES SOLUTIONS ADAPTÉES À LEURS BESOINS.

Née en 2020, la CPTS du Pays de Retz n'a pas tardé à se mettre en action. Crise sanitaire oblige, la dynamique collective s'est enclenchée rapidement. *« Nous avons été baignés dedans tout de suite. Et le fait d'avoir créé notre réseau quelques mois auparavant a facilité la gestion de cette crise. Nous avions alors coordonné la mise en place d'un centre de test et de vaccination anti-Covid »*, se souvient Aurélie Galon, kinésithérapeute et présidente du Conseil d'administration de la CPTS.

Forte de cette première expérience, cette communauté regroupe aujourd'hui 200 professionnels de santé, qui travaillent à améliorer le parcours de soin des habitants. Sur un territoire vieillissant et marqué par une forte fluctuation de population durant la saison estivale, l'accès aux soins est un véritable enjeu de société, *« comme presque partout en France »*, précise Virginie Corgnet, membre du Conseil d'administration et infirmière coordinatrice à l'Hôpital intercommunal du Pays de Retz, à Pornic.

Pour atténuer cette difficulté, la CPTS a mis en place plusieurs dispositifs. D'abord en créant une liste des patients sans médecin traitant. Les personnes inscrites sont ensuite contactées dès lors qu'une place se libère parmi la patientèle d'un médecin. *« Il y a encore des habitants qui font 200 km pour voir leur médecin, notamment les jeunes retraités venus s'installer ici »*. En un an, 400 habitants ont trouvé un médecin traitant grâce à la CPTS.

Apaiser le patient comme le soignant

Un dispositif de soins non-programmés est également proposé. Face aux délais d'attente parfois importants, les professionnels du territoire ont mis en place ce système pour les personnes rencontrant un problème de santé nécessitant une consultation médicale sous 24 à 48 heures, mais qui ne trouvent pas de créneau, faute d'un médecin traitant ou d'une place disponible. *« Grâce à un agenda partagé, le médecin, pharmacien ou infirmier redirige le patient vers un professionnel du territoire assurant les consultations de soins non-programmés. Une vingtaine de médecins proposent ces créneaux chaque semaine »*, explique Aurélie Galon. Cette prise rapide de rendez-vous s'étend également auprès des kinésithérapeutes et des dentistes du territoire, et bientôt, pour l'imagerie médicale. *« Notre objectif est d'éviter la rupture de soin, pour que le patient ne renonce pas à se faire soigner »*.

Intégrée dans l'écosystème de santé local, la CPTS est également un espace de décompression et d'échanges pour les professionnels, qui sont *« confrontés à des réalités parfois difficiles. Le burn-out est un vrai fléau dans le secteur de la santé, et aggrave directement l'accès aux soins des habitants »*, ajoute-t-elle. C'est pourquoi la CPTS, aux côtés de l'Agglo, mise sur la prévention et la communication auprès des habitants. Professionnels de santé, usagers, collectivités… La santé publique est l'affaire de tous. *« Afin que tout le monde bénéficie de ce système vertueux, solidaire et efficace »*. ●

Plus d'informations sur cpts-paysderetz.fr

Castel Blanchisserie

Une machine bien huilée



Au cœur de la zone de la Princetière, à Saint-Michel-Chef-Chef, le linge sale se nettoie en famille. Dans les locaux de Castel Blanchisserie, Gaëtan Huchet dirige aux côtés de Yoland Fournier, son gérant et beau-père, bientôt rejoint par son fils à la tête de l'entreprise familiale. Une affaire de famille qui a débuté en 2000, lorsque Yoland Fournier a racheté la société, alors implantée à Châteaubriant. *« Nous avons commencé à travailler avec de gros clients, comme la Thalasso de Pornic, mais notre implantation n'était pas optimale et nous disposions d'un espace restreint »*. Dès 2008, la blanchisserie s'installe donc sur le territoire de l'Agglo, avec la volonté de se rapprocher du tissu économique local, en particulier celui de l'hôtellerie et du tourisme.

De la Thalasso de Pornic aux hôtels du territoire, en passant par les campings, Castel Blanchisserie n'a cessé de se développer, jusqu'à devoir pousser les murs, fin 2023. *« Mais c'est encore trop petit ! On espère de nouveau s'agrandir l'an prochain »*, lance Gaëtan Huchet. Il faut dire que les tournées de linge s'enchaînent au sein du local de Saint-Michel-Chef-Chef, où trône une énorme machine de lavage. *« En février, nous avons investi, dans un tunnel de lavage, qui nous permet de doubler notre capacité de production. »* L'entreprise a *« considérablement augmenté »* ses volumes, en allant chercher de nouveaux clients. Aujourd'hui, 7,5 tonnes de linge sont lavés chaque jour, contre 3 tonnes auparavant.

Proximité et modernité

Une véritable fierté pour cette entreprise familiale, qui tient à rester compétitive. Gaëtan Huchet a d'ailleurs plusieurs cordes à son arc pour faire tourner la machine : adjoint de direction et commercial, il peut aussi endosser le rôle de responsable de maintenance ou de chef de production. Lavage, repassage et transport : la blanchisserie micheloise et sa dizaine de salariés gèrent le linge de leurs clients de A à Z, en misant sur la proximité. *« On s'adapte à nos clients. D'abord grâce aux prix que nous pratiquons. Et aussi parce que nous sommes une entreprise à taille humaine : nous avons un réel échange avec nos clients. Il y a vraiment une poignée de main du début à la fin »*.

Soucieux d'innover sans cesse, Gaëtan Huchet et Yoland Fournier inscrivent leur activité dans une démarche éco-durable. *« Depuis quinze ans, nous utilisons le lavage à l'ozone, une technique qui permet de laver à froid. Elle garantit un nettoyage efficace tout en réduisant l'impact environnemental. »* Une méthode qui permet à l'entreprise de réduire drastiquement sa consommation d'énergie, et de limiter l'usage de produits chimiques.

Ancrée dans l'économie locale, Castel Blanchisserie ne cesse de grandir et d'évoluer avec son temps. *« Il y a 25 ans, on lavait encore avec de grandes machines de 180 kg. On a bien grandi depuis… »*, conclut Yoland Fournier. ●



DÉVELOPPEMENT ÉCONOMIQUE

L'Agglo aux côtés des porteurs de projets

Accueillir, informer, orienter… Pornic agglo Pays de Retz est aux côtés des créateurs et repreneurs d'entreprises, afin de faciliter l'avancement de leurs projets. Un parcours d'accompagnement de proximité qui permet aux porteurs de projets d'être suivis dans leurs démarches. Grâce à sa référente en création-reprise et à son réseau de partenaires, votre Agglo fait de l'aide à l'entrepreneuriat l'une des priorités de sa stratégie de développement économique.

135
PORTEURS DE PROJETS
en création-reprise d'entreprise ont été accueillis et orientés par l'Agglo, en 2024.

25
sessions d'ateliers dédiés à la création-reprise d'entreprise ont été proposées au WIP en 2024.

630
NOUVEAUX ÉTABLISSEMENTS
ont été créés sur le territoire, en 2024.

Afin de permettre aux néo-entrepreneurs de bien lancer leurs projets, Pornic agglo Pays de Retz développe, depuis plusieurs années, un parcours d'accompagnement sur-mesure et de proximité destiné aux créateurs et repreneurs d'entreprises du territoire. D'abord, en proposant aux porteurs de projets de les suivre dans leurs démarches. Parce que la création ou la reprise d'une entreprise n'est pas un chemin tout tracé, chaque projet fait l'objet d'un premier rendez-vous avec l'experte en création-reprise de votre Agglo.

Au sein du Work In Pornic, maison des entrepreneurs de l'Agglo, elle fait le point sur l'état d'avancement du projet. Cette première étape permet de réaliser un diagnostic sur la faisabilité du projet, les besoins et les perspectives de développement. Un parcours d'accompagnement est ensuite proposé aux porteurs de projets, au regard des besoins identifiés. Dès lors, ces derniers sont accompagnés, conseillés et orientés, étape par étape.

Le WIP, point d'ancrage

Pour cela, l'entrepreneur peut compter sur l'important réseau de partenaires publics et privés de Pornic agglo Pays de Retz. D'abord à travers des rendez-vous individuels proposés lors des permanences organisées au Work In Pornic, où un suivi de projet est assuré par un ou plusieurs conseillers spécialisés. Mais également lors d'ateliers collectifs, qui permettent aux porteurs de projets de s'informer sur les étapes incontournables pour réussir le lancement de leur entreprise. Business plan, étude de marché, assurances et prévoyances… Autant d'ateliers qui permettent d'aborder ces étapes sereinement, tout en rencontrant d'autres porteurs de projets.

À travers ses ateliers, ses partenaires et son Work In Pornic, votre Agglo mise également sur le réseau et se positionne comme facilitatrice de mise en relation. Avec le WIP, Pornic agglo Pays de Retz est un véritable point d'ancrage pour les porteurs de projets. Lieu propice à la collaboration et l'innovation, cette Maison des entrepreneurs propose également des espaces de coworking, ainsi qu'une pépinière d'entreprises, afin de faciliter le lancement des nouveaux projets, et soutenir le tissu économique local. ●

Vous êtes porteur d'un projet sur le territoire ? Contactez le service Développement économique de Pornic agglo Pays de Retz au 02 72 92 40 15 ou eco@pornicagglo.fr



"CET ACCOMPAGNEMENT A ÉTÉ FONDAMENTAL"

Pascale Mocquant dirige sa propre start-up, Skillengers, qui développe un outil spécialisé dans les ressources humaines. Il y a deux ans, lorsqu'elle débutait son projet entrepreneurial, elle a choisi de se tourner vers Pornic agglo Pays de Retz, en poussant la porte du Work In Pornic (WIP), pour y rencontrer le service de Développement Economique. Une première entrevue avec la référente en création d'entreprise de l'Agglo, lui a permis de structurer son projet, et d'en révéler le potentiel. *« Cela m'a permis de repérer l'accompagnement dont je pouvais bénéficier »*, explique Pascale Mocquant.

Ce suivi personnalisé l'a ensuite dirigée vers Atlanpôle. Sa start-up est désormais incubée par ce hub d'innovation du Grand Ouest. Elle a également pu rejoindre la French Tech Saint-Nazaire-La Baule-Pornic. *« Le service de Développement économique de l'Agglo a été hyper efficace et a su m'aiguiller. Grâce à ce suivi, j'ai pu avoir la vision nécessaire pour développer mon projet. Le porteur de projet est écouté, challengé et accompagné »*, décrit celle qui travaille désormais au sein de la pépinière d'entreprises du WIP.

La néo-dirigeante a également pu présenter son projet à des chefs d'entreprises aguerris, à l'occasion d'un Pouss' Projet organisé par l'Agglo, et ainsi bénéficier de leurs expériences. Faire du lien avec l'écosystème local, rendre le projet tangible et favoriser sa montée en puissance : Pornic agglo Pays de Retz a transmis à Pascale les ingrédients nécessaires à la réussite de son entreprise. *« Cet accompagnement a été fondamental pour moi. Aujourd'hui, avec le WIP, je bénéficie du soutien d'un vrai système économique local ».*

●●●

Votre agglo en action



MAIS AUSSI...

UN NOUVEL ATELIER POUR « PARLER BANQUIER COURAMMENT »
Durant cet atelier collectif, venez mettre toutes les chances de votre côté pour votre recherche de financement ! Découvrez comment :
- Créer une relation de confiance dans la durée avec votre banquier
- Les banques fonctionnent et quels outils de financement elles proposent
- Préparer votre entretien bancaire pour une demande de financement.

Rendez-vous le mardi 9 décembre, de 9h30 à 11h30, au WIP, à Pornic. Gratuit. Inscriptions sur Billetweb.

LA GESTION FINANCIÈRE PAR LE JEU

Vous êtes entrepreneur ou créateur d'entreprise et vous souhaitez comprendre les rouages de la gestion financière et comptable ? Pornic agglo Pays de Retz s'associe avec la Banque de France et le CFA Intelligence Apprentie de Pornic pour proposer un atelier ludique de gestion financière à l'aide du jeu « #Aventure Entrepreneur ». Ce jeu de plateau a pour objectif de familiariser les entrepreneurs aux notions d'analyse financière, et de les aider à mettre en place un véritable pilotage de l'entreprise. Cet atelier est également l'occasion de connaître tous les dispositifs proposés par la Banque de France pour accompagner les entreprises.

Rendez-vous le vendredi 12 décembre, de 9h à 11h30, au Work In Pornic. Gratuit. Inscription sur Billetweb.



FORUM ENTREPRENDRE : LE RENDEZ-VOUS DES CRÉATEURS ET REPRENEURS D'ENTREPRISES

Vous avez un projet de création ou de reprise d'entreprise ? Vous êtes entrepreneur et souhaitez développer votre activité ? L'Agglo vous donne rendez-vous au Forum Entreprendre. Le temps d'une journée, profitez des conseils de professionnels de l'accompagnement et du financement. À travers différents stands et ateliers, venez rencontrer des experts de l'entrepreneuriat et échangez avec d'autres porteurs porteurs de projets et des réseaux d'entreprises du territoire.

Rendez-vous le jeudi 13 novembre, de 9h à 16h, au Domaine de La Gressière, à La Bernerie-en-Retz. Gratuit. Renseignements au 02 72 92 40 15 ou sur entreprendre.pornicagglo.fr

VOTRE TERRITOIRE

VIVRE À LA CAMPAGNE ET MIEUX COMPRENDRE LES ENJEUX AGRICOLES

La campagne attire de plus en plus d'habitants en quête de calme et d'un retour à la nature. Parfois, le manque de connaissances mutuelles entre agriculteurs et habitants peut engendrer des incompréhensions. Tendre vers une cohabitation harmonieuse, c'est accepter et respecter les réalités de la vie locale, notamment l'activité agricole qui rythme le quotidien.

61%
du territoire de l'Agglo est une surface agricole et 7,4% de la surface boisée

Les habitants et agriculteurs partagent les routes et les chemins ruraux. Les engins agricoles, souvent volumineux et lents, nécessitent une attention particulière. À chacun d'adopter des gestes simples : adapter sa vitesse, laisser passer les véhicules agricoles lorsqu'ils arrivent en face, stationner sans bloquer les accès aux champs...

Le saviez-vous ?
Les épandages et traitements sont réglementés selon des dates précises, des distances par rapport aux habitations ou cours d'eau, des doses épandues et des conditions climatiques. Les épandages de matières organiques sont essentiels pour nourrir les sols et favoriser une agriculture durable.

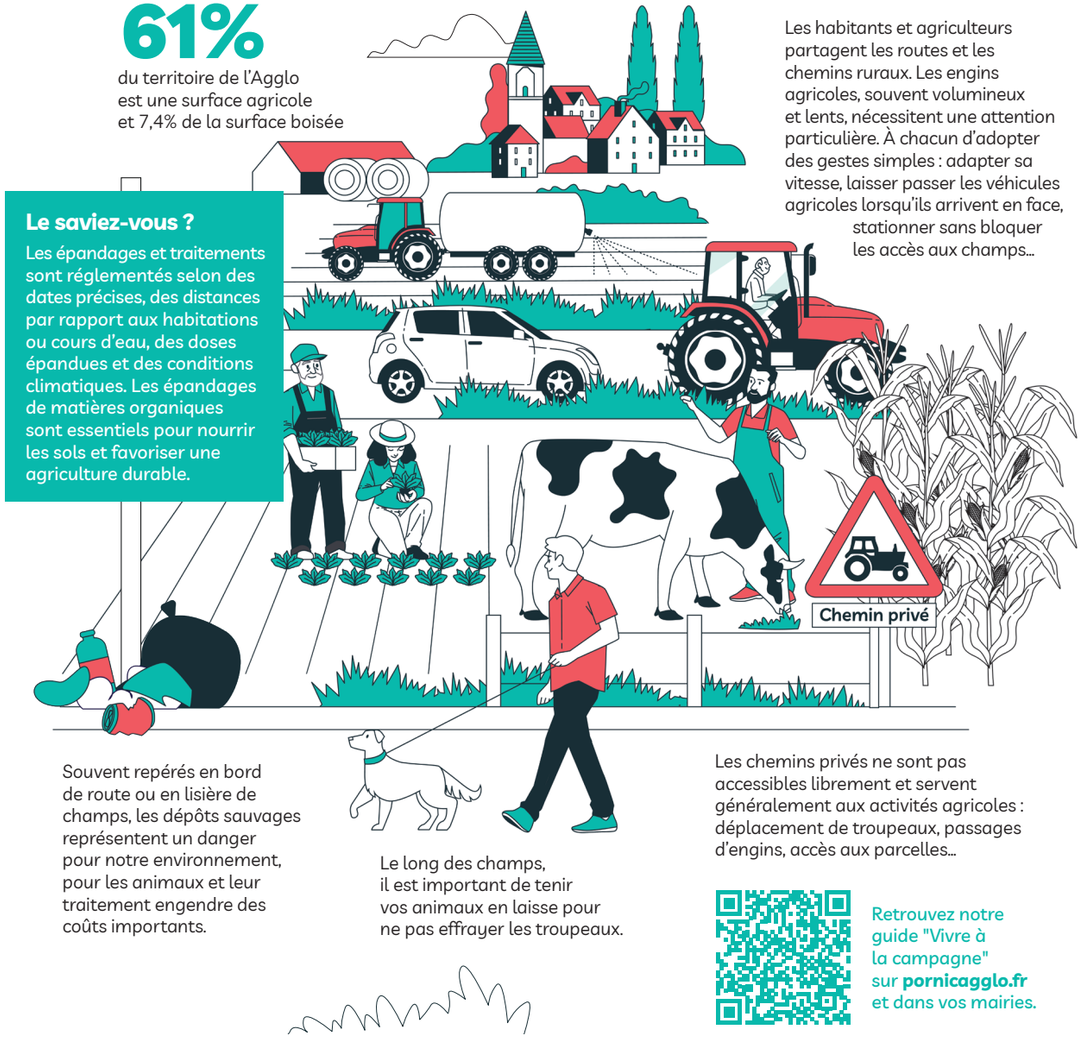

Souvent repérés en bord de route ou en lisière de champs, les dépôts sauvages représentent un danger pour notre environnement, pour les animaux et leur traitement engendre des coûts importants.

Le long des champs, il est important de tenir vos animaux en laisse pour ne pas effrayer les troupeaux.

Les chemins privés ne sont pas accessibles librement et servent généralement aux activités agricoles : déplacement de troupeaux, passages d'engins, accès aux parcelles...

Retrouvez notre guide "Vivre à la campagne" sur **pornicagglo.fr** et dans vos mairies.

Made in votre agglo

Le lait dans tous ses états !

Notre territoire regorge de savoir-faire et pépites qui imaginent et fabriquent des produits d'excellence. Ici, découvrez notre sélection 100 % produits laitiers.

1 La Ferme de la Bevinière, bio et naturelle

DANS LEUR FERME DE VUE, LENAÏG ET XAVIER AUBINAIS APPORTENT LEUR VISION DE L'AGRICULTURE DE DEMAIN. LEUR AMBITION : PROPOSER UNE LARGE GAMME DE PRODUITS TOUT EN MAINTENANT UNE FERME À TAILLE HUMAINE ET À RYTHME DOUX. AVEC LE SOUCI DU NATUREL, EN RECOURANT LE MOINS POSSIBLE AUX TRAITEMENTS VÉTÉRINAIRES AUPRÈS DES VACHES. ACUPUNCTURE, HUILES ESSENTIELLES, HOMÉOPATHIE SONT UTILISÉS EN PRIORITÉ POUR LE SOIN DES ANIMAUX. POUR UN LAIT LABELLISÉ AGRICULTURE BIOLOGIQUE, ET DES PRODUITS DE QUALITÉ, DONT LES CRÈMES AUX ŒUFS, LA CRÈME FRAICHE CRUE OU LE SKYR, PROPOSÉS PAR CES AGRICULTEURS PASSIONNÉS.

Plus d'infos sur **lafermedelabeviniere.fr**



La ferme de **Lenaïg et Xavier Aubinais** est ouverte chaque vendredi, de 16h30 à 19h, en vente directe.





Sébastien Pageot travaille chaque jour pour des fromages *« bons, sains et accessibles »*.

2 À Flore d'Eau éveille les papilles

Depuis 2012, Sébastien Pageot transforme le bon lait de ses 40 vaches en fromages frais et affinés. Tommes des marguerites, bleu de Saint-Cyr, meule des Lys, Florbier… L'éleveur est à l'œuvre avec son équipe pour produire un lait riche et savoureux, qui éveille les papilles grâce à ses fromages ! Reconnue Agriculture Biologique depuis 2023, l'exploitation de Villeneuve-en-Retz est présente au marché à la Ferme des Clos mouillés (Bourgneuf-en-Retz), tous les vendredis, de 16h30 à 19h30.

Découvrez ce savoir-faire local sur **Ferme À Flore d'Eau**

3 Des fromages qui rendent chèvres !



SITUÉE À SAINTE PAZANNE, LA CHÈVRERIE DE LA MÉTAIRIE D'ARDENNES ÉLÈVE DES CHÈVRES DE RACE ALPINE, EN AGRICULTURE BIOLOGIQUE, DEPUIS MAINTENANT 25 ANS. PAR SOUCI D'AUTONOMIE, LES FOURRAGES SONT PRODUITS SUR LA FERME ET LE LAIT Y EST TRANSFORMÉ EN DIFFÉRENTS FROMAGES ET PRODUITS LAITIERS POUR PROPOSER UNE GAMME DE LACTIQUES, TOMMES, BLEU, YAOURTS ET AUTRES FROMAGES BLANCS. AUJOURD'HUI C'EST UNE VARIÉTÉ DE 24 PRODUITS DIFFÉRENTS PROPOSÉS EN VENTE DIRECTE SUR LES MARCHÉS ET MAGASINS DE PRODUCTEURS DU TERRITOIRE.



Laurianne Dubreil est notamment présente sur le marché de Sainte-Pazanne, le vendredi matin.

Rendez-vous sur metairie-ardennes.fr



L'agriculteur propose de nombreux produits locaux dans son magasin La Pause Locale, situé à la ferme de Saint-Michel-Chef-Chef et à Saint-Brévin-les-Pins.

4 LA FERME GINEAU, VITRINE LOCALE

Il est la troisième génération d'une famille d'agriculteurs. À Saint-Michel-Chef-Chef, Antoine Gineau valorise la production de ses vaches par son yaourt bio et fromages blancs. Labellisés bio, ses produits enchaînent les médailles lors des Salons de l'Agriculture. Membre du réseau Invitation à la ferme, il travaille avec 50 grandes et moyennes surfaces de Loire-Atlantique et fournit une part importante des cantines scolaires du Pays de Retz.

Retrouvez son portrait ici :

Être touriste chez soi : redécouvrir le Pays de Retz autrement


©Mélanie Chaigneau

Pornic agglo Pays de Retz est une destination touristique reconnue, mais c'est aussi, et surtout, un territoire à vivre au quotidien. Derrière chaque itinéraire de balade, chaque site patrimonial ou chaque initiative durable, il y a une richesse partagée entre visiteurs et habitants. Et si nous profitions, nous aussi, de ce que notre territoire a à offrir, toute l'année ?


© Alexa Mabon

1 Le tourisme durable, une chance pour tous

Le tourisme d'aujourd'hui se veut plus respectueux de l'environnement et des habitants. Pour l'Office de Tourisme **Destination Pornic**, cela passe par le développement d'itinéraires doux, de séjours écoresponsables et de circuits courts. Ces initiatives profitent aussi aux habitants, qui bénéficient d'un cadre de vie mieux préservé et d'une offre locale de qualité.


© Mélanie Chaigneau

2 Patrimoine et identité partagée

Chapelles, moulins, villas, château, pêcheries... le patrimoine du Pays de Retz est riche et diversifié. Il raconte notre histoire commune et forge notre identité. Les habitants passionnés participent activement à sa mise en valeur et prennent part, eux aussi, aux visites et aux animations qui lui redonnent vie.


©Vincent Ducarne

3 Se réapproprier son territoire hors saison

Quand la saison estivale se termine, les habitants retrouvent le plaisir de flâner en toute tranquillité. Balades nature, ateliers artisanaux, visites guidées intimistes ou moments de détente face à l'océan : être « touriste chez soi », c'est redécouvrir, autrement, un cadre de vie privilégié.


© Florence Barreau

4 Tourisme et économie locale

Le tourisme est un moteur économique essentiel pour le territoire. Derrière chaque visite, ce sont des artisans, restaurateurs, producteurs et commerçants qui voient leur activité soutenue. Tout au long de l'année, les habitants tirent également avantage de cette dynamique et de cette offre diversifiée.

Inscrivez-vous dès maintenant en scannant ce QR Code et ne manquez plus les infos de Destination Pornic

FOCUS

Vivre l'océan au quotidien, le respecter toute l'année

L'eau façonne nos paysages : rivières, canaux, étiers, océan... Mais elle est fragile et nécessite une vigilance collective. Respect du sentier côtier,, gestion des déchets, pratiques nautiques responsables : chacun peut agir pour préserver ce bien commun. Habiter au bord de l'océan, c'est profiter d'un privilège tout en s'engageant à le protéger.


©Claudia Cassano

DESTINATION PORNIC : **15 COMMUNES**

DESTINATION PORNIC FÉDÈRE **+ de 400 PARTENAIRES**

+ DE 50 CIRCUITS DE RANDONNÉES

SAMEDI
22|11

DIMANCHE
23|11

Salle Pierre Leduc, Saint-Hilaire-de-Chaléons

La Jeunesse fait son marché

Le service Jeunesse de votre Agglo organise, pour une nouvelle année, le marché de Noël à Saint-Hilaire-de-Chaléons. L'occasion pour les jeunes de récolter des fonds pour financer des projets et accompagner l'équipe Jeunesse dans la mise en place d'un évènement à l'échelle locale. C'est aussi un moment privilégié pour rencontrer le service, puisqu'un stand sera dédié à la présentation de son équipe et des projets. ●

Bar et restauration sur place. Entrée gratuite. Dans la limite des places disponibles.



DU 22 AU 30|11

SEMAINE EUROPÉENNE DE RÉDUCTION DES DÉCHETS

La Semaine européenne de réduction des déchets est une initiative de sensibilisation menée à l'échelle européenne qui a pour objectif de promouvoir des actions concrètes pour réduire notre quantité de déchets générée et encourager des pratiques de consommation responsable. Votre Agglo y participe chaque année en proposant des animations et en mettant en valeur les initiatives des partenaires du territoire. L'occasion de découvrir et partager des solutions efficaces pour mieux consommer, prolonger la durée de vie des produits et moins jeter. Au programme : collecte de jouets, animations en déchèterie, atelier « Un jardin plein de ressources » et encore d'autres animations ouvertes à tous. ●

Toutes les informations sur www.pornicagglo.fr/gestion-des-dechets

DU 22 AU 30|11

Aquacentre, Pornic

ZEN, RESTONS ZEN !

L'Aquacentre propose une semaine découverte de l'espace détente, avec un accès aux saunas et hammam au tarif unique de 4,50 €. Le mardi 25 novembre, une soirée zen est proposée de 18h à 22h : accès aux bassins, jacuzzis éphémères, buffet, au tarif de 12 € (ou 16 € avec un soin découverte : relaxation, massage, sur réservation). Soirée réservée aux adultes. ●

Nouveauté : l'Aquacentre ouvre désormais son bassin sportif chaque mercredi, de 7h à 8h30.

Plus d'infos au 02 40 82 32 33 ou par mail à aquacentre@pornicagglo.fr



VENDREDI
28|11
à 20h30, Amphithéâtre Thomas Narcejac, Pornic

JOVANY ET LE DERNIER SALTIMBANQUE

Chez Jovany, le rire est une histoire de famille. Enfant de la balle, il grandit dans sa bulle sous la lumière des projecteurs, dirigé par un grand-père clown, musicien et amuseur public. Dans son spectacle, le rythme des gags et son regard déjanté sur le monde nous emmènent dans un univers fantasque, où il nous raconte son histoire, son parcours, ses mémoires… figés entre souvenir et fabulation. ●

Tarifs : Plein 20 € / Réduit 11 €. Billetterie en ligne sur pornicagglo.fr, dans votre Office du Tourisme ou Espace culturel Leclerc Pornic.

JEUDI
27|11

JEUDI
18|12

à 19h, siège de Pornic agglo Pays de Retz, Pornic

CONSEILS COMMUNAUTAIRES

Deux conseils communautaires sont à l'agenda pour cette fin d'année. Les ordres du jour seront prochainement consultables sur pornicagglo.fr ●



VENDREDI
16|01
à 20h30, Amphithéâtre Thomas Narcejac, Pornic

KARINE DUBERNET - PERLIMPINPIN

Karine Dubernet livre dans « Perlimpinpin », une satire humoristique des travers de notre société.
Avec son interprétation charismatique et son écriture astucieuse, chaque spectacle de Karine Dubernet promet une soirée pleine de rires et de réflexions. ●

Partenariat avec La Compagnie du Café-Théâtre Tarifs : Plein 20 € / Réduit 11 €. Billetterie en ligne sur pornicagglo.fr, dans votre Office du Tourisme ou le magasin Leclerc Pornic.

MERCREDI
03|12

MERCREDI
07|01

MERCREDI
04|02

Eco Centre, Chaumes-en-Retz



Découvrez ce que deviennent vos déchets

L'Eco Centre vous ouvre ses portes ! De 10h à 13h et accompagné d'un guide, venez découvrir comment une partie de vos déchets est valorisée en compost. La visite commence par l'espace ludique et pédagogique, dédié à la découverte de la biodiversité et du fonctionnement du sol. Puis suivez le parcours pour comprendre le fonctionnement de l'usine et découvrir l'installation de stockage des déchets non valorisables. ●

Inscriptions et renseignements au 02 51 74 28 10 ou par mail à environnement@pornicagglo.fr

VENDREDI
27 ET
SAMEDI
28|02

ATLANTIC'TRAIL : LE PAYS DE RETZ EN MOUVEMENT

Une nouvelle course débarque sur le territoire ! Une épreuve de 80 km, pouvant se courir en relais ou par étape, qui reliera Rezé à Pornic, en traversant le Pays de Retz. Partez de nuit pour rallier le littoral au lever du jour. Une randonnée gourmande de 10 km est également proposée depuis La Bernerie-en-Retz. Une première édition qui sera l'occasion de (re)découvrir notre territoire, tout en pratiquant une activité physique. ●

Informations et inscriptions sur www.atlantic-trail.fr

Retrouvez tout l'agenda de vos sorties sur pornicagglo.fr

votre agglo#22. Novembre 2025 - Le magazine des habitants de Pornic agglo Pays de Retz • Directrice de la publication : Pascale Briand • Directrice de la rédaction : Sophie Bernadet • Rédaction : Direction de la communication • Maquette et illustration : Anima Productions • Mise en page : Direction de la communication • Crédits photos : Direction de la communication, sauf mentions contraires • Imprimé par Mediasphère sur papier certifié FSC et EcoLabel Européen • Dépôt légal : en cours • Tirage : 37 120 ex. • N° ISSN : en cours d'obtention.

AMPHITHÉÂTRE
Thomas Narcejac

Saison Culturelle 2025/26

HUMOUR • THÉÂTRE • DANSE • MUSIQUE...



PORNIC agglo
PAYS DE RETZ